



## Renvooi

|   |  |
|---|--|
|  | dragende wand (bepaald op basis van de dikte van de wand)                      |
|  | lichte scheidingswand/niet dragend (bepaald op basis van de dikte van de wand) |
| mk  | meterkast  |
| cv  | opstelplaats cv-ketel  |

Dit project is berekend volgens de NEN 2580 (NL)  
(Oppervlakten en inhoud van gebouwen), uitgave mei 2007.

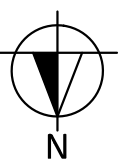

Maatvoering is in millimeters, en is slechts ter indicatie!  
Alle op de tekening aangegeven maten zijn "circa" maten.  
De maatvoering van de tuin hoeft niet overeen te komen met de getoonde grootte van de tuin.  
Er kunnen geen rechten aan de tekening worden ontleend.

|                                   |           |           |           |         |              |                                    |  |
|-----------------------------------|-----------|-----------|-----------|---------|--------------|------------------------------------|--|
| onderwerp                         |           |           |           |         |              | <b>Mercurius 300, Duivendrecht</b> |  |
|                                   |           |           |           |         |              | <b>Berging</b>                     |  |
| getekend                          |           |           |           | schaal  | vhe nr.      | TOTAAL:                            |  |
| EN Vastgoed vision                |           |           |           | 1:100   | ...          | BVO-VHE                            |  |
| Bordwalsestraat 6, 1531 RK Wormer |           |           |           |         |              | 14,5 m <sup>2</sup>                |  |
| tel: +31 (0)75-888 03 83          |           |           |           | pagina  | tekeningform | VVO-VHE                            |  |
| datum                             | gewijzigd | gewijzigd | gewijzigd | 1 van 1 | A3           | 11,9 m <sup>2</sup>                |  |
| 22-11-2013                        | ...       | ...       | ...       |         |              |                                    |  |